

**UNIVERSIDAD FRANCISCO GAVIDIA/CENTRO DE OPINIÓN PÚBLICA
BOLETIN DE PRENSA ENCUESTA XXXIII, Año 2012**

“Evaluación de la gestión de los tres años del gobierno Mauricio Funes”

INTRODUCCION

El objetivo del presente estudio fue evaluar la gestión del gobierno del Presidente Mauricio Funes en sus tres años de gobierno, en materia política, social Y económica. El estudio fue realizado a nivel nacional en el periodo del 16 al 22 de mayo de 2012, se encuestaron 1,300 personas mayores de 18 años, específicamente en 45 municipios de los 14 departamentos de El Salvador. El nivel de confianza del estudio fue del 95% con un margen de error del 2.5%, donde las unidades de análisis se seleccionaron en forma aleatoria para obtener representatividad, en los segmentos de zona (urbano 65.5% y rural 34.5%) y sexo (masculino 46% y femenino 54%), de manera que se garantizaran resultados fiables.

SECTOR ECONOMICO

Dos de cada diez de los salvadoreños y salvadoreñas encuestados perciben que en los tres años de gestión del presidente Mauricio Funes, la situación económica del país ha mejorado; mientras que, un 35% señala que se ha mantenido igual, y un 44% sostiene que ha empeorado. No obstante si comparamos estos resultados con el año anterior, se observa una leve mejoría en el porcentaje de salvadoreños que expresaron que la situación económica había mejorado, un incremento del 8%; mientras que, la población que hacía referencia a que la

situación económica había empeorado ha disminuido en un 7%

¿En su opinión la situación económica del país ha mejorado, se ha mantenido igual, o ha empeorado, en los tres años de gobierno del Presidente Mauricio Funes?

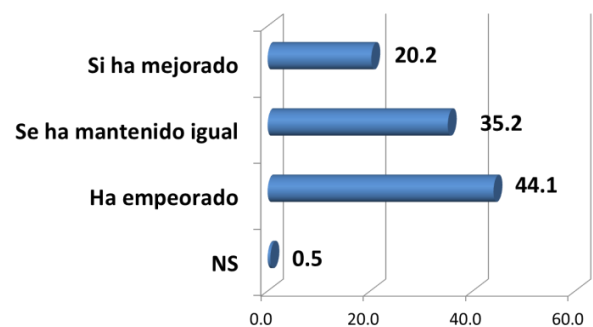

Entre las causas por la que no ha mejorado la economía del país, los salvadoreños hacen referencia a la falta de empleo (30 %), seguido por la Mala Administración del gobierno (15%) y por la crisis económica (11%).

En su opinión, ¿Cuál es la causa por la que no ha mejorado la economía en el país?

Causa	%
Falta de empleo	29.7
Mala administración del gobierno	14.9
Crisis económica	10.9
Delincuencia	9.1
Alto costo de la canasta básica	6.8
Deuda externa	3.5
Falta de apoyo a los pobres	2.6
Dolarización	2.2
Corrupción	2.0
Falta de inversión	2.0
Gobiernos anteriores	1.3
Malos políticos	1.1
NS/NR	7.8

Los bajos ingresos en las familias y la situación económica del país, tiene como efecto la compra de menos alimentos, en el

sentido que, seis de cada diez personas encuestadas expresan comprar menos alimentos (59%), un 13% opina que le ha afectado con pérdida de empleo y un 11% menciona que le ha afectado en las deudas de dinero

Un poco más de la mitad de los encuestados (55%) consideran que su situación económica está en un nivel “Regular”, en otras palabras, hay dificultades económicas en las familias salvadoreñas. De hecho, un cuarto de la población encuestada (25%) está calificando “mal” y “muy mal” la situación económica familiar.

Respecto a las mejores medidas implementadas por el Gobierno para mejorar la economía familiar, cuatro de cada diez personas (43%) expresan que la mejor medida implementada ha sido la “ayuda escolar (entrega de paquetes escolares)”, seguido del “apoyo a la agricultura (semilla mejorada)” (9%). Siempre en términos económicos se exploró la opinión sobre la eliminación del 50% del subsidio del transporte público obteniéndose que tres cuartos de la población (75%) no está de acuerdo en que el gobierno lo elimine; ya que al hacerlo, la población considera que se verán afectados con el aumento al pasaje del transporte público.

Respecto al distanciamiento que el presidente Mauricio Funes ha marcado en su gobierno con el partido FMLN, un tercio de la población (37%) está de muy de acuerdo y algo de acuerdo con dicha acción;

mientras que un 43% está en desacuerdo con dicho distanciamiento.

¿Esta de acuerdo en que el gobierno del Presidente Mauricio Funes elimine el 50% del subsidio al transporte público?

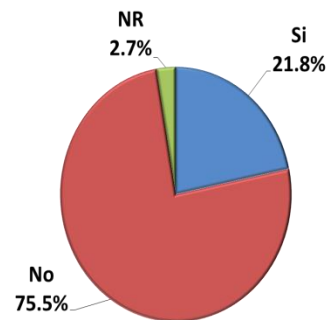

SECTOR SEGURIDAD

En lo que concierne al tema de seguridad, la población continúa sintiendo el peso de la delincuencia, como el principal problema de país (45%) que debe ser atendido, seguido de la criminalidad (13%) y como tercero el desempleo (10%). Un 63% de la población hace referencia al tema de la delincuencia como el principal problema del país.

La participación de la Fuerza Armada en apoyo a la seguridad pública, es una medida muy bien aceptada por la población. Respecto a las opiniones favorables al trabajo desarrollado por el ejército y la Policía Nacional Civil, los resultados favorecen más a la Fuerza Armada (63%), en términos de confianza y seguridad, en comparación a la Policía Nacional Civil (PNC), a quien la población le asigna un 38% de seguridad y confianza. La buena aceptación del ejército por parte

de la población se debe a que seis de cada diez ciudadanos (63%) consideran que con la presencia del ejército en las colonias ha reducido la delincuencia. A pesar que a nivel nacional la delincuencia en la gestión del presidente Mauricio Funes ha aumentado (27%) o se ha mantenido igual (49%).

¿qué tanto considera que la presencia del ejército en las colonias ha reducido la delincuencia?

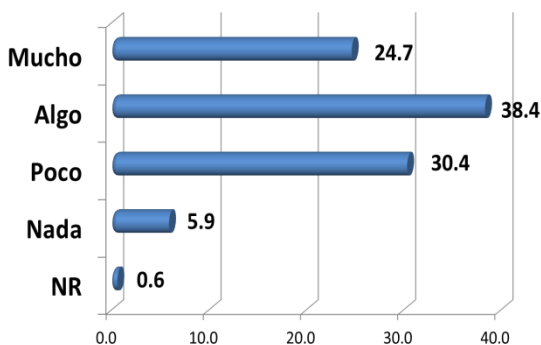

Dos de cada diez salvadoreños encuestados expresaron que los niveles de delincuencia son altos en su lugar de residencia y la mitad de la población considera niveles medios de delincuencia en su localidad y solo tres de cada diez los consideran bajos. En los últimos doce meses solo un cuarto de la población encuestada ha sido víctima de la delincuencia y los delitos que esta proporción de ciudadanos menciona que ha sufrido son: robo (42%), extorsión (19%) y asalto (17%). Solo el 38% de los ciudadanos que han sido víctima de la delincuencia ha denunciado el hecho y el 62%, no lo ha hecho porque consideran que no sirve para nada y que además es peligroso y tienen temor a represalias.

La población encuestada considera que la delincuencia se podría combatir si el

gobierno del presidente Mauricio Funes implementa medidas como: Leyes más duras (34%), aumentar el número de agentes policiales (24%) y la pena de muerte (12%), con esto se puede interpretar que la población pide medidas más drásticas.

Un 73% de la población está evaluando de buena a muy buena la gestión del gobierno del presidente Mauricio Funes en el combate a la pandillas.

¿Qué medidas debería implementar el Gobierno de Mauricio Funes para combatir la delincuencia?

Medidas para combatir la delincuencia?	%
Leyes más duras	33.5
Aumentar el número de agentes policiales	23.5
Pena de Muerte	11.8
Crear programas de reinsercion para disminuir la delincuencia	8.2
Generacion de empleos	6.5
Mas atribuciones al ejército	4.8
Más cárceles	3.3
Más inversión en investigación del delito	1.6
Combatir la corrupcion	1.2
NS/NR	3.8

¿Como evalúa las decisiones del gobierno del Presidente Mauricio Funes en el combate a las pandillas?

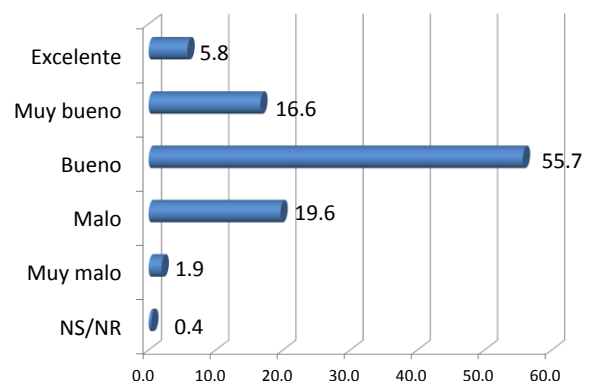

Respecto a la Fiscalía General de la República, entidad encargada de la investigación del delito, siete de cada diez de los encuestados desconoce el trabajo

realizado por dicha institución, y solamente tres de cada diez expresan que conocen la función que realiza, y de esta proporción, solamente el 21% la evalúa positivamente; mientras que, cuatro de cada diez (42%) consideran como regular el trabajo realizado.

GESTION DEL GOBIERNO

Respecto al cumplimiento de promesas que el Presidente Mauricio Funes hizo durante la campaña política, cuatro de cada diez de los encuestados respondió que poco se han cumplido y con el mismo porcentaje consideran que las promesas se han cumplido de mucho a algo. Además, se ofreció un cambio en el estilo de gobierno; sin embargo al consultar si se ha hecho efectivo dicho cambio, 35% dijo que “no ha percibido cambio y que todo sigue igual”, un 25% dice que “todo sigue igual” finalmente, cuatro de cada diez ha percibido un cambio positivo en la gestión de gobierno.

En su opinión, ¿Cuánto ha cumplido las promesas el gobierno del Presidente Mauricio Funes?

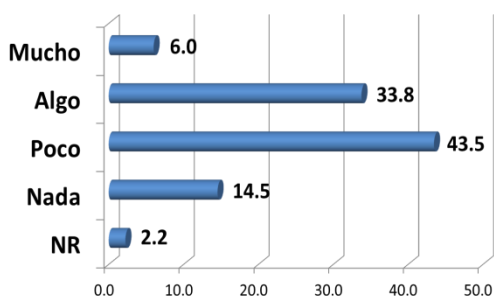

Un poco más de la mitad de los encuestados consideran que en la gestión

del presidente Mauricio Funes se le ha dado apoyo a la juventud.

La opinión pública revela que en la gestión del gobierno del presidente Mauricio Funes el combate a la corrupción en las instituciones del Estado a tenido la atención pertinente, cuatro de cada diez, evalúan el trabajando realizado en este campo.

La aceptación de la población con respecto a la imagen del presidente Mauricio Funes es positiva para la mitad de los encuestados y le asocian la característica de “Honesto” seguido de “trabajador en su labor como presidente”.

¿Cómo considera usted la Imagen del Presidente Funes?

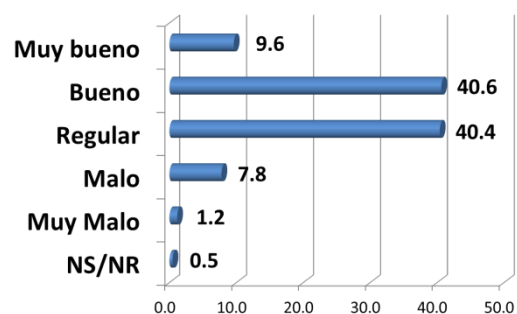

Con respecto a la evaluación que los salvadoreños y salvadoreñas le dan al presidente Mauricio Funes en el cumplimiento de sus tres años de gobierno corresponde a 6.2, resultados que reflejan una leve mejoría respecto a la evaluación del año 2011; sin embargo, este dato es debajo del valor obtenido durante el primer año de gestión.

En una escala de 0 a 10, ¿Cómo califica la Gestión del Presidente Mauricio Funes en éstos tres años de Gobierno?



Nota Promedio: 6.2

ASAMBLEA LEGISLATIVA

Se buscó indagar sobre el trabajo realizado por la Asamblea Legislativa, en los tres años de gestión. Al preguntar, ¿Cuál es el partido político que está haciendo mejores propuestas para afrontar la actual crisis económica?, solamente un tercio de la población hizo referencia a algún partido político; mientras que, el 67% no señaló a ninguno. El 17% percibe que el FMLN está haciendo mejores propuestas, seguido del partido ARENA (13%), GANA (3%).

En su opinión, ¿Cuál es el partido político que está haciendo mejores propuestas para afrontar la situación económica?

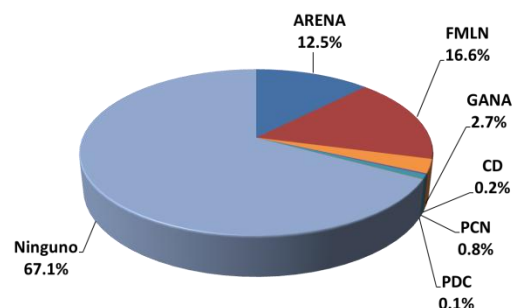

Se preguntó ¿Cómo ha sido el trabajo del partido ARENA como oposición política en estos tres años de gobierno del Presidente Mauricio Funes? El 29% calificó al partido ARENA como oposición crítica, un 24% como oposición cerrada, y sólo un 11% como oposición propositiva.

¿Cómo ha sido el trabajo del partido político ARENA como oposición política, en éstos tres años del Gobierno de Mauricio Funes?, (puede mencionar más de una opción)?

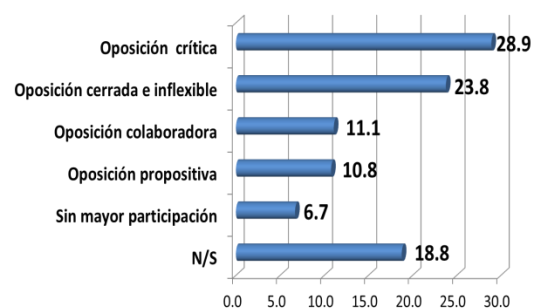

La percepción de la población en referencia a la representación del trabajo realizado por los diputados de la Asamblea Legislativa dicen que corresponde a intereses personales (42%), al partido político que representa (24%) y solo dos de cada diez consideran que el trabajo que realiza la administración Funes representa a la población en general.

La población califica con 5.0 el trabajo realizado por la Asamblea Legislativa saliente.

La encuesta refleja, que por el momento, la población no está dispuesta a confirmar la simpatía política; ya que solamente, el 28% hizo referencia hacia algún partido político. Pero si da lineamientos para conocer la tendencia política: un poco más de un cuarto de la población se identifica con la derecha (tendencia de 1 a 4: 27%) un poco más de la mitad se identifican en el Centro (tendencia de 5 a 6: 54%) y solo el 19% se identifica con la izquierda.

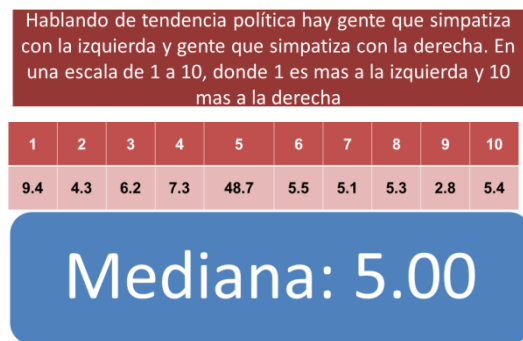

MINISTERIOS

La opinión de la población respecto al trabajo que realizan los Ministerios y Secretarías de Gobierno, el 84% de los entrevistados reconocieron cambios efectivos en el Ministerio de Educación, seguido por el Ministerio de Salud (81%) y el Ministerio de Obras Publicas (74%). Al consultar cual es el ministro o funcionario público que mejor se está desempeñando el 28% la población manifestó que el Ministro de Educación Salvador Sánchez Cerén es el que más ha destacado, seguido por la Dra. Isabel de Rodríguez Ministra de Salud

(12%) y Gerson Martínez Ministró de Obras Públicas (12%).

Además siete de cada diez salvadoreños consideran que se ha tenido una mejora en los niveles de educación en los tres años de gobierno del presidente Mauricio Funes, ocho de cada diez considera adecuado el servicio de salud pública y 4 de cada 10 salvadoreños considera que en los últimos tres años se le ha puesto interés a la protección del medio ambiente.

CONCLUSION

La población salvadoreña está resintiendo el problema delincriminal y en un segundo lugar, el desempleo, casi la mitad de la población encuestada afirma que la situación económica ha empeorado. Sin embargo, el tema económico no mejorará si no se resuelve la inseguridad ciudadana.

En ese sentido, el ejecutivo deberá replantear las políticas económicas y sociales para dar una respuesta efectiva a la solución de la problemática. Así mismo, y dado que la población está solicitando más fuentes de trabajo, es la empresa privada la que debe hacer esfuerzos, junto al gobierno para enfrentar el problema de inseguridad, de manera de generar un ambiente económico favorable, para la inversión nacional y extranjera.

La población ha dado un voto de confianza al presidente Mauricio Funes; evaluando positivamente la capacidad e imagen; sin embargo, la población reclama una efectividad en la institucionalidad, políticas

económicas y sociales orientadas a mejorar la situación de las familias.

El tema de seguridad es crucial para el desarrollo económico del país, y no se debe esperar que las futuras campañas políticas retomen de bandera la solución a este tema. El problema amerita un esfuerzo conjunto entre los tres poderes del Estado, sociedad civil, universidades, para replantear un plan estratégico a largo plazo, creando las condiciones necesarias para lograr la reactivación de la economía.

FICHA TECNICA

Centro de Opinión Pública (COP)

Universidad Francisco Gavidia

Dr. Elnor Crespín Elías

Director de Investigaciones

Licda. Maria Isabel Quintanilla de Campos

Coordinadora Centro de Opinión Pública

E-mail: ecrespin@ufg.edu.sv,

mquintanilla@ufg.edu.sv

Tel. (503) 2209-2856; www.ufg.edu.sv

TIPO DE ESTUDIO: Cuantitativo.

TÉCNICA DE REGISTRO: Cuestionario individual pre-estructurado.

TIPO DE ENTREVISTA: Visita a hogar

INFORMANTE: Personas mayores a 18 años

TRABAJO DE CAMPO: 16 al 22 de mayo de 2012.

ENTREVISTAS EFECTIVAS: 1,300 nivel nacional.

MUESTREO: Pprobabilístico con afijación proporcional al tamaño de cada municipio, segmentado en zona y género.

Nivel de Confianza 95%, error muestral ± 2.5

Tabla 1

¿En cuál rango se encuentra su edad?	Frecuencia	Porcentaje
18-24 años	248	19.1
25-31 años	251	19.3
32-41 años	264	20.3
42-55 años	319	24.5
Mayor de 55 años	218	16.8
Total	1,300	100.0

Tabla 2

¿Cuál es su ocupación actual o tipo de trabajo que realiza?	Frecuencia	Porcentaje
Empleado	346	26.6
Ama de casa	344	26.5
Estudiante	152	11.7
Trabajo propio (independiente)	207	15.9
Comerciante"	80	6.2
Pensionado	52	4.0
Agricultor	63	4.8
Otro	56	4.3
Total	1,300	100.0

Tabla 3

¿Cuál es su estado civil?	Frecuencia	Porcentaje
Soltero	487	37.5
Casado	523	40.2
Separado	26	2.0
Viudo	51	3.9
Unión libre (acompañado)	197	15.2
Divorciado	16	1.2
Total	1,300	100.0

Tabla 4

¿Cuál fue el último año o nivel de estudios que usted completó o aprobó?	Frecuencia	Porcentaje
Primaria (1° a 6° grado)	279	21.5
Tercer ciclo (7° a 9° grado)	346	26.6
Bachillerato	403	31.0
Técnico	56	4.3
Universitaria	124	9.5
Postgrado	3	0.2
Ninguno	89	6.8
Total	1,300	100.0

Tabla 5

¿Cuáles son los ingresos mensuales que tiene su familia aproximadamente (incluyendo remesas)?	Frecuencia	Porcentaje
Menos de \$211	601	46.2
\$211 a \$350	431	33.2
\$351 a \$500	102	7.8
\$501 a \$700	25	1.9
\$701 a \$1000	10	0.8
Mayor a \$1,000	4	0.3
No contesta	127	9.8
Total	1,300	100.0

Tabla 6

¿Usted o alguien que vive en su casa, Recibe remesas (dinero) del extranjero?	Frecuencia	Porcentaje
Si	277	21.3
No	1,008	77.5
NR	15	1.2
Total	1,300	100.0

Tabla 7

¿A cuál congregación religiosa pertenece usted?	Frecuencia	Porcentaje
Católico	675	51.9
Protestante (no evangélico)	66	5.1
Evangélico y pentecostal	276	21.2
Otra no cristiana	24	1.8
Ninguna	236	18.2
Otro	23	1.8
Total	1,300	100.0

Tabla 8

¿En su opinión la situación económica del país ha mejorado, se ha mantenido igual, o ha empeorado, en los tres años de gobierno del Presidente Mauricio Funes?	Frecuencia	Porcentaje
Si ha mejorado	263	20.2
Se ha mantenido igual	457	35.2
Ha empeorado	573	44.1
NS	7	0.5
Total	1,300	100.0

Tabla 9

En su opinión, ¿Cuál es la causa por la que no ha mejorado la economía en el país?	Frecuencia	Porcentaje
Alto costo de la canasta básica	70	6.8
Alto costo de los combustibles	9	0.9
Impuestos muy altos	9	0.9
Corrupción	21	2.0
Crisis económica	113	10.9
Delincuencia	94	9.1
Falta de empleo	308	29.7
Deuda externa	36	3.5
Dolarización	23	2.2
Mala administración del gobierno	154	14.9
NS/NR	81	7.8
Consumismo	5	0.5
Falta de inversión	21	2.0
No hay apoyo de empresa privada	7	0.7
Gobiernos anteriores	13	1.3
Subsidio al gas	3	0.3
Falta de apoyo a la agricultura	4	0.4
Falta de apoyo a los pobres	27	2.6
No cumple promesas	8	0.8
Bajos salarios	8	0.8
Malos políticos	11	1.1
Por el alza de los Servicios básicos	6	0.6
Falta de educación	3	0.3
Sobrepoblación	3	0.3
Total	1,037	100.0

Base: 79.8%

Tabla 10

¿De qué manera la situación económica le ha afectado a usted y su familia? (puede seleccionar más de una opción) ?	Frecuencia	Porcentaje válido
Pérdida de empleo	137	13.2
Suspensión de estudios	22	2.1
Deudas de dinero	110	10.6
Piensa migrar a EEUU u otro país	7	0.7
Compra menos alimentos	609	58.7
Hacer ventas en la casa por ejemplo: pasteles, enchiladas, elotes, etc.	6	0.6
Alza en los combustibles	2	0.2
No le ha afectado	13	1.3
El subsidio del gas	14	1.4
Falta de empleo	11	1.1
Alza en precio de energía eléctrica	3	0.3
Impuestos muy altos	7	0.7
Aumento de delincuencia	2	0.2
Alto costo de la vida	41	4.0
NS/NR	53	5.1
Total	1,037	100.0

Base: 79.8%

Tabla 11

10. ¿Cómo calificaría en general su situación económica?	Frecuencia	Porcentaje
Muybuena	18	1.4
Buena	220	16.9
Regular	717	55.2
Mala	304	23.4
Muy Mala	30	2.3
NR	11	0.8
Total	1,300	100.0

Tabla 12

Por lo que usted ha observado a la fecha, ¿Qué tanto considera que el Presidente Mauricio Funes está resolviendo el problema económico del País?	Frecuencia	Porcentaje
Mucho	88	6.8
Algo	383	29.5
Poco	502	38.6
Nada	289	22.2
NS	38	2.9
Total	1,300	100.0

Tabla 13

En su opinión ¿En cuánto tiempo piensa que mejorará la economía del país, en relación a las políticas económicas que ha implementado el gobierno de Mauricio Funes?	Frecuencia	Porcentaje
En seis meses	28	2.2
En un año	95	7.3
En año y medio	76	5.8
En dos años	134	10.3
En tres años	166	12.8
Nunca	575	44.2
NR	174	13.4
Otros	52	4.0
Total	1,300	100.0

Tabla 14

En su opinión, ¿Cuál es el principal problema que enfrenta actualmente el país?	Frecuencia	Porcentaje
Inflación, altos costos	22	1.7
Los políticos	7	0.5
Mal Gobierno	14	1.1
Medio Ambiente	2	0.2
Pobreza	90	6.9
Deuda Externa	2	0.2
Violencia	72	5.5
Criminalidad	172	13.2
Corrupción	52	4.0
Caminos viales en mal estado	1	0.1
Falta de Crédito	3	0.2
Violación de derechos Humanos	3	0.2
Desempleo	130	10.0
Delincuencia	579	44.5
Desigualdad	5	0.4
Desnutrición	2	0.2
Deuda externa	2	0.2
Discriminación	1	0.1
Drogadicción	2	0.2
Problemas con la economía	9	0.7
Vivienda	1	0.1
Drogadicción	1	0.1
Crisis Económica	115	8.8
Mala calidad en la Educación	3	0.2
Altos costos de los combustibles	2	0.2
NS/NR	6	0.5
Bajos salarios	2	0.2
Total	1,300	100.0

Tabla 15

¿Qué debería hacer el Gobierno, para mejorar la economía del país?	Frecuencia	Porcentaje
Eliminar impuestos al precio de la gasolina	1	0.1
Que ya no haga préstamos millonarios	11	0.8
Aumentar salarios	53	4.1
Apoyo a la Empresa Privada	46	3.5
Libre comercio	2	0.2
Dialogar con los miembros de las pandillas	1	0.1
Programas de reinserción para reclusos	1	0.1
NS/NR	58	4.5
Ayuda a los pobres	97	7.5
Combatir la corrupción	31	2.4
Controlar los precios de los alimentos	54	4.2
Apoyo a la agricultura	48	3.7
Apoyo a la pequeña empresa	14	1.1
Bajar el precio al gas	18	1.4
Más empleos	665	51.2
Administrar bien los bienes	90	6.9
Combatir la evasión fiscal	1	0.1
Buscar ayuda internacional	71	5.5
Bajar impuestos	33	2.5
Quitar el dolar	4	0.3
Estatizar empresas que eran del estado	1	0.1
Total	1,300	100.0

Tabla 16

¿Cómo evalúa el distanciamiento del presidente Mauricio Funes respecto al FMLN?	Frecuencia	Porcentaje
Muy de acuerdo	153	11.8
Algo de acuerdo	329	25.3
Algo en desacuerdo	344	26.5
Muy en desacuerdo	209	16.1
NR	265	20.4
Total	1,300	100.0

Tabla 17

En su opinión ¿Cuál ha sido la mejor medida implementada por el gobierno de Mauricio Funes, para mejorar la economía de las familias?	Frecuencia	Porcentaje
NS/NR	89	6.8
El combate de la delincuencia/reforzar seguridad	17	1.3
El plan Anticrisis	15	1.2
El programa de viviendas para familias pobres	18	1.4
Ayuda al pueblo/Comunidades Solidarias	90	6.9
Generación de empleos	12	0.9
Mayor apertura para escuchar demandas	1	0.1
Ayuda escolar/paquetes escolares	560	43.1
Apoyo a la agricultura/Semilla mejorada	110	8.5
Combate de la corrupción	12	0.9
Pensión al adulto mayor	22	1.7
Eliminación de cuotas voluntarias en hospitales	18	1.4
Cambiar forma de entrega del subsidio al gas propano	95	7.3
Facilitar prestamos	1	0.1
Aumentar salarios	1	0.1
Nueva reforma a impuesto sobre la renta	3	0.2
Incremento a impuesto fiscal	1	0.1
Ninguno	235	18.1
Total	1,300	100.0

Tabla 21

¿Considera usted que durante la gestión del gobierno del presidente Mauricio Funes ha aumentado o disminuido el desempleo?	Frecuencia	Porcentaje
Ha aumentado	377	29.0
Sigue igual	708	54.5
Ha disminuido	183	14.1
NR	32	2.5
Total	1,300	100.0

Tabla 18

¿Esta de acuerdo en que el gobierno del Presidente Mauricio Funes elimine el 50% del subsidio al transporte público?	Frecuencia	Porcentaje
Si	283	21.8
No	982	75.5
NR	35	2.7
Total	1,300	100.0

Tabla 19

¿A quien considera que las decisiones tomadas por el Gobierno del presidente Mauricio Funes han beneficiado?	Frecuencia	Porcentaje
A la población en general	312	24.0
Al partido político que lo tiene en el gobierno	571	43.9
A la gente más pobre	347	26.7
Otra	60	4.6
NR	10	0.8
Total	1,300	100.0

Tabla 20

¿Cómo evalúa el apoyo que el gobierno Mauricio Funes les brindó a los alcaldes salientes para la ejecución de sus obras?	Frecuencia	Porcentaje
Excelente	35	2.7
Muy buena	133	10.2
Buena	741	57.0
Mala	340	26.2
Muy mala	19	1.5
NS/NR	32	2.5
Total	1,300	100.0

Tabla 22

De las siguientes problemáticas, ¿cuál cree usted que es la más urgente de atender en su comunidad o barrio?	Frecuencia	Porcentaje
Delincuencia común	610	46.9
Uso de armas de fuego	65	5.0
Violencia intrafamiliar (dentro del hogar)	49	3.8
Consumo de drogas	97	7.5
Problemas de maras o pandillas	435	33.5
Otra problemática	36	2.8
NS/NR	4	0.3
Ninguno	4	0.3
Total	1,300	100.0

Tabla 23

En general, ¿qué tanta confianza le generan las y los policías asignados a su ciudad, comunidad o barrio?	Frecuencia	Porcentaje
Mucha confianza	134	10.3
Alguna confianza	357	27.5
Poca confianza	534	41.1
Ninguna confianza	275	21.2
Total	1,300	100.0

Tabla 24

En general, ¿qué tanta confianza le generan las patrullas integradas por miembros de la Fuerza Armada?	Frecuencia	Porcentaje
Mucha confianza	427	32.8
Alguna confianza	397	30.5
Poca confianza	343	26.4
Ninguna confianza	133	10.2
Total	1,300	100.0

Tabla 25

¿qué tanto considera que la presencia del ejército en las colonias ha reducido la delincuencia?	Frecuencia	Porcentaje
Mucho	321	24.7
Algo	499	38.4
Poco	395	30.4
Nada	77	5.9
NR	8	0.6
Total	1,300	100.0

Tabla 26

En su familia, alguien ha sido víctima de la delincuencia, en los últimos doce meses?	Frecuencia	Porcentaje
Si	324	24.9
No	968	74.5
NR	8	0.6
Total	1,300	100.0

Tabla 27

En caso afirmativo ¿Qué tipo de delito fue?	Frecuencia	Porcentaje válido
Robo	137	42.3
Asalto	56	17.3
Extorsión	60	18.5
Amenazas	32	9.9
Otro	39	12.0
Total	324	100.0

Base: 75.1%

Tabla 28

¿Denunció el hecho?	Frecuencia	Porcentaje válido
Si	124	38.3
No	200	61.7
Total	324	100.0

Base:
75.1%

Tabla 29

En su opinión ¿la delincuencia ha aumentado, sigue igual o ha disminuido en el periodo del gobierno de Mauricio Funes?	Frecuencia	Porcentaje
Ha aumentado	353	27.2
Sigue igual	632	48.6
Ha disminuido	305	23.5
NS/NC	10	0.8
Total	1,300	100.0

Tabla 30

Si su respuesta fue negativa, ¿porque no lo denunció?	Frecuencia	Porcentaje válido
No sirve de nada	101	50.5
Es peligroso y tiene miedo a represalia	65	32.5
No tenía pruebas	21	10.5
No sabe en donde denunciar	2	1.0
Otro	1	0.5
NR	10	5.0
Total	200	100.0

Base: 15.4%

Tabla 31

¿Qué medidas debería implementar el Gobierno de Mauricio Funes para combatir la delincuencia?	Frecuencia	Porcentaje
Crear programas de reinserción para disminuir la delincuencia	107	8.2
Generación de empleos	85	6.5
Mayor aperturas para escuchar demandas	5	0.4
Eliminación de cuotas voluntarias en hospitales	1	0.1
Depurar PNC	6	0.5
Más inversión en investigación del delito	21	1.6
Aumentar el número de agentes policiales	305	23.5
Leyes más duras	435	33.5
Penas de Muerte	153	11.8
Más cárceles	43	3.3
Más atribuciones al ejército	62	4.8
NS/NR	49	3.8
Combatir la corrupción	15	1.2
Veda de armas	1	0.1
Más seguridad en los buses	1	0.1
Arrestar a pandilleros	4	0.3
Impuesto especial a la empresa privada	7	0.5
Total	1,300	100.0

Tabla 32

¿Cómo evalúa la gestión de los tres años del Presidente Mauricio Funes para combatir la delincuencia del país?	Frecuencia	Porcentaje
Muy buena	56	4.3
Buena	379	29.2
Regular	662	50.9
Mala	183	14.1
Muy Mala	20	1.5
Total	1,300	100.0

Tabla 33

Hablando de la situación de la Delincuencia o de los niveles de violencia en su ciudad o pueblo/colonia. ¿Considera que los niveles son en general altos, medios o bajos?	Frecuencia	Porcentaje
Altos	248	19.1
Medios	650	50.0
Bajos	402	30.9
Total	1,300	100.0

Tabla 34

¿Cómo evalúa las decisiones del gobierno del Presidente Mauricio Funes en el combate a las pandillas?	Frecuencia	Porcentaje
Excelente	75	5.8
Muy bueno	216	16.6
Bueno	724	55.7
Malo	255	19.6
Muy malo	25	1.9
NS/NR	5	0.4
Total	1,300	100.0

Tabla 35

En su opinión ¿Cuál es la principal causa de la inseguridad en su hogar de residencia?	Frecuencia	Porcentaje
Falta de policía	357	27.5
Falta de justicia	277	21.3
Falta de programas para jóvenes	519	39.9
Otro	19	1.5
NR	32	2.5
Mi lugar de residencia es seguro	96	7.4
Total	1,300	100.0

Tabla 36

Sabe usted, ¿Cuál es el trabajo de la Fiscalía General de la República?	Frecuencia	Porcentaje
Si	446	34.3
No	854	65.7
Total	1,300	100.0

Tabla 37

Si sabe, ¿cómo evalúa el trabajo realizado por la Fiscalía en la investigación del delito?	Frecuencia	Porcentaje válido
Muy bueno	15	3.4
Bueno	78	17.5
Regular	189	42.4
Malo	133	29.8
Muy Malo	31	7.0
Total	446	100.0

Base: 34.3%

Tabla 41

¿Qué tanto considera que se ha apoyado a la juventud en la gestión de Mauricio Funes?	Frecuencia	Porcentaje
Mucho	125	9.6
Algo	580	44.6
Poco	587	45.2
NS/NR	8	0.6
Total	1,300	100.0

Tabla 38

En su opinión, ¿Cuánto ha cumplido las promesas el gobierno del Presidente Mauricio Funes?	Frecuencia	Porcentaje
Mucho	78	6.0
Algo	439	33.8
Poco	565	43.5
Nada	189	14.5
NR	29	2.2
Total	1,300	100.0

Tabla 39

El Presidente Mauricio Funes ofreció un cambio en el estilo de gobierno, ¿Usted considera que el cambio se esta dando?	Frecuencia	Porcentaje
Si hay cambio positivo	503	38.7
No hay cambio	452	34.8
Todo sigue igual	329	25.3
NR	16	1.2
Total	1,300	100.0

Tabla 40

Si ha notado cambio positivo, ¿Qué tanto ha sido el cambio en nuestro país desde que el Presidente Mauricio Funes entró al gobierno?	Frecuencia	Porcentaje válido
Mucho	71	14.1
Algo	190	37.8
Poco	223	44.3
Nada	16	3.2
NR	3	0.6
Total	503	100.0

Base: 38.7%

Tabla 42

¿Podría decirnos el nombre del Ministro ó funcionario que a su criterio se ha destacado más en los tres años del gobierno de Mauricio Funes? (SOLICITAR NOMBRE DE LA PERSONA)	Frecuencia	Porcentaje
SALVADOR SANCHEZ CEREN	364	28.0
WIL SALGADO	2	0.2
ISABEL RODRIGUEZ (MINISTRA DE SALUD)	153	11.8
GERSON MARTINEZ (MINISTRO DE OBRAS PUBLICAS)	154	11.8
MUNGUIA PAYES (MINISTRO DE SEGURIDAD)	112	8.6
CARLOS CACERES	6	0.5
ARMANDO FLORES (MINISTRO DE ECONOMIA)	5	0.4
Ninguno	177	13.6
HUGO MARTINEZ	35	2.7
ING. JOSE GUILLERMO LOPEZ SUAREZ	9	0.7
MINISTRO MEDIO AMBIENTE HERMAN ROSA CHAVEZ	4	0.3
FRANCISCO MERINO	1	0.1
MINISTRO DEFENSA ATILIO BENITES	4	0.3
MAURICIO FUNES	7	0.5
ANACLETO VASQUEZ	1	0.1
LEONEL FLORES (DIRECTOR ISSS)	1	0.1
LAZARO FLORES (ALCALDE SN PEDRO PERULAPAN)	1	0.1
NORMAN QUIJANO	14	1.1
HATO HASBUN (SECRETARIA ASUNTOS ESTRATEGICOS PRESIDENCIA)	1	0.1
SIGFRIDO REYES	5	0.4
TOMAS MINERO (ALCALDE DE CIUDAD DELGADO)	1	0.1
NELSON GARCIA (VICE-MINISTRO TRANSPORTE)	3	0.2
ERNESTO ZELAYANDIA (MINISTRO DE GOBERNACION)	3	0.2
ALEX SEGOVIA (ASESOR ASUNTOS ECONOMICOS DE PRESIDENCIA)	1	0.1
VANDA PIGNATO (PRIMERA DAMA DE LA NACION)	1	0.1
HUMBERTO CENTENO (MINISTRO DE TRABAJO)	1	0.1
OSCAR ORTIZ (ALCALDE SANTA TECLA)	1	0.1
NAPOLEON DUARTE (MINISTRO DE TURISMO)	1	0.1
NS/NR	232	17.8
Total	1,300	100.0

Tabla 43

¿Qué tanto es el cambio que usted ha percibido en la gestión de los siguientes Ministerios y secretarías, en los últimos tres años? _1.Ministerio del Medio Ambiente	Frecuencia	Porcentaje
Mucho	160	12.3
Algo	326	25.1
Poco	372	28.6
Nada	316	24.3
NR	126	9.7
Total	1,300	100.0

Tabla 44

¿Qué tanto es el cambio que usted ha percibido en la gestión de los siguientes Ministerios y secretarías, en los últimos tres años? _Ministerio de Salud	Frecuencia	Porcentaje
Mucho	297	22.8
Algo	422	32.5
Poco	330	25.4
Nada	159	12.2
NR	92	7.1
Total	1,300	100.0

Tabla 45

¿Qué tanto es el cambio que usted ha percibido en la gestión de los siguientes Ministerios y secretarías, en los últimos tres años? _Ministerio de Educación	Frecuencia	Porcentaje
Mucho	379	29.2
Algo	416	32.0
Poco	290	22.3
Nada	120	9.2
NR	95	7.3
Total	1,300	100.0

Tabla 46

¿Qué tanto es el cambio que usted ha percibido en la gestión de los siguientes Ministerios y secretarías, en los últimos tres años?_Ministerio de Obras Públicas	Frecuencia	Porcentaje
Mucho	220	16.9
Algo	399	30.7
Poco	340	26.2
Nada	219	16.8
NR	122	9.4
Total	1,300	100.0

Tabla 49

¿Qué tanto es el cambio que usted ha percibido en la gestión de los siguientes Ministerios y secretarías, en los últimos tres años?_Ministerio de Justicia y Seguridad	Frecuencia	Porcentaje
Mucho	120	9.2
Algo	289	22.2
Poco	392	30.2
Nada	285	21.9
NR	214	16.5
Total	1,300	100.0

Tabla 47

¿Qué tanto es el cambio que usted ha percibido en la gestión de los siguientes Ministerios y secretarías, en los últimos tres años?_Ministerio de Agricultura	Frecuencia	Porcentaje
Mucho	201	15.5
Algo	376	28.9
Poco	373	28.7
Nada	204	15.7
NR	146	11.2
Total	1,300	100.0

Tabla 50

¿Qué tanto es el cambio que usted ha percibido en la gestión de los siguientes Ministerios y secretarías, en los últimos tres años?_Ministerio de Gobernación	Frecuencia	Porcentaje
Mucho	90	6.9
Algo	257	19.8
Poco	393	30.2
Nada	293	22.5
NR	267	20.5
Total	1,300	100.0

Tabla 48

¿Qué tanto es el cambio que usted ha percibido en la gestión de los siguientes Ministerios y secretarías, en los últimos tres años?_Relaciones Exteriores	Frecuencia	Porcentaje
Mucho	119	9.2
Algo	285	21.9
Poco	389	29.9
Nada	268	20.6
NR	239	18.4
Total	1,300	100.0

Tabla 51

¿Qué tanto es el cambio que usted ha percibido en la gestión de los siguientes Ministerios y secretarías, en los últimos tres años?_Ministerio de Economía	Frecuencia	Porcentaje
Mucho	78	6.0
Algo	242	18.6
Poco	393	30.2
Nada	304	23.4
NR	283	21.8
Total	1,300	100.0

Tabla 52

¿Qué tanto es el cambio que usted ha percibido en la gestión de los siguientes Ministerios y secretarías, en los últimos tres años?_ Viceministerio de Transporte	Frecuencia	Porcentaje
Mucho	83	6.4
Algo	249	19.2
Poco	392	30.2
Nada	308	23.7
NR	268	20.6
Total	1,300	100.0

Tabla 55

¿Qué tanto es el cambio que usted ha percibido en la gestión de los siguientes Ministerios y secretarías, en los últimos tres años?_Secretaría de Protección Civil	Frecuencia	Porcentaje
Mucho	140	10.8
Algo	264	20.3
Poco	314	24.2
Nada	248	19.1
NR	334	25.7
Total	1,300	100.0

Tabla 53

¿Qué tanto es el cambio que usted ha percibido en la gestión de los siguientes Ministerios y secretarías, en los últimos tres años?_Secretaría de la Juventud	Frecuencia	Porcentaje
Mucho	77	5.9
Algo	220	16.9
Poco	357	27.5
Nada	335	25.8
NR	311	23.9
Total	1,300	100.0

Tabla 56

¿Considera que ha habido una mejora en los niveles de educación en los tres años de gobierno del presidente Mauricio Funes?	Frecuencia	Porcentaje
Si	853	65.6
No	446	34.3
NR	1	0.1
Total	1,300	100.0

Tabla 54

¿Qué tanto es el cambio que usted ha percibido en la gestión de los siguientes Ministerios y secretarías, en los últimos tres años?_Secretaría de la Presidencia	Frecuencia	Porcentaje
Mucho	74	5.7
Algo	231	17.8
Poco	346	26.6
Nada	314	24.2
NR	335	25.8
Total	1,300	100.0

Tabla 57

¿Cómo evalúa el trabajo realizado por la Empresa Privada para apoyar al Presidente Mauricio Funes, en la generación de empleos?	Frecuencia	Porcentaje
Muy bueno	34	2.6
Bueno	265	20.4
Regular	603	46.4
Malo	322	24.8
Muy Malo	59	4.5
NS/NR	17	1.3
Total	1,300	100.0

Tabla 58

¿Cómo considera usted la Imagen del Presidente Funes?	Frecuencia	Porcentaje
Muy bueno	125	9.6
Bueno	528	40.6
Regular	525	40.4
Malo	101	7.8
Muy Malo	15	1.2
NS/NR	6	0.5
Total	1,300	100.0

Tabla 59

¿Qué tanto ha trabajado el gobierno del presidente Mauricio Funes, para combatir la corrupción en las Instituciones del Estado, en sus tres años de gestión?	Frecuencia	Porcentaje
Mucho	152	11.7
Algo	401	30.8
Poco	500	38.5
Nada	156	12.0
NR	91	7.0
Total	1,300	100.0

Tabla 62

En su opinión, ¿Cuál es el partido político que está haciendo mejores propuestas para afrontar la situación económica?	Frecuencia	Porcentaje
ARENA	162	12.5
FMLN	216	16.6
GANA	35	2.7
CD	3	0.2
PCN	11	0.8
PDC	1	0.1
Ninguno	872	67.1
Total	1,300	100.0

Tabla 60

En una escala de 0 a 10, ¿Cómo califica la Gestión del Presidente Mauricio Funes en éstos tres años de Gobierno?	Frecuencia	Porcentaje válido
0	22	1.7
1	21	1.6
2	32	2.5
3	54	4.2
4	110	8.5
5	209	16.2
6	221	17.1
7	272	21.1
8	215	16.7
9	74	5.7
10	61	4.7
Total	1,291	100.0

Base: 99.3%

Tabla 63

¿Cómo ha sido el trabajo del partido político ARENA como oposición política, en éstos tres años del Gobierno de Mauricio Funes?, (puede mencionar más de una opción).?	Frecuencia	Porcentaje
Oposición crítica	376	28.9
Oposición propositiva	140	10.8
Oposición colaboradora	144	11.1
Oposición cerrada e inflexible	309	23.8
Sin mayor participación	87	6.7
NS	244	18.8
Total	1,300	100.0

Tabla 64

En este momento, simpatiza con algún Partido político?	Frecuencia	Porcentaje
Si	359	27.6
No	905	69.6
NR	36	2.8
Total	1,300	100.0

Tabla 61

¿Qué tan adecuada considera el servicio de Salud Pública en los últimos tres años?	Frecuencia	Porcentaje
Mucho	177	13.6
Algo	450	34.6
Poco	444	34.2
Nada	175	13.5
NR	54	4.2
Total	1,300	100.0

Tabla 65

Si la respuesta es afirmativa, ¿Con cuál partido político simpatiza o tiene un nivel de preferencia?	Frecuencia	Porcentaje válido
ARENA	120	33.4
FMLN	202	56.3
GANA	13	3.6
CD	7	1.9
PCN	12	3.3
PDC	2	0.6
Ninguno	3	0.8
Total	359	100.0

Base: 72,4%

Tabla 66

En una escala de 0 a 10, ¿Cómo califica el atrabajo realizado por la anterior Asamblea Legislativa?	Frecuencia	Porcentaje válido
0	46	3.6
1	27	2.1
2	60	4.7
3	113	8.8
4	194	15.1
5	330	25.8
6	222	17.3
7	173	13.5
8	87	6.8
9	19	1.5
10	10	0.8
Total	1,281	100.0

Base: 98.5%

Tabla 67

Hablando de tendencia política hay gente que simpatiza con la izquierda y gente que simpatiza con la derecha. En una escala de 1 a 10, donde 1 significa izquierda y 10 significa derecha. ¿En qué punto de esta escala ubica su tendencia política	Frecuencia	Porcentaje válido
1	110	9.4
2	51	4.3
3	73	6.2
4	86	7.3
5	571	48.7
6	64	5.5
7	60	5.1
8	62	5.3
9	33	2.8
10	63	5.4
Total	1,173	100.0

Base: 90.2%